СВЕТИЛЬНИК ПЫЛЕВЛАГОЗАЩИЩЕННЫЙ **ЛПП 22 «STANDARD»**

ТУ BY 200683941.003-2007 ("Трепласт" ООО)

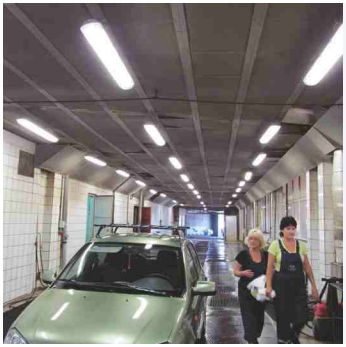

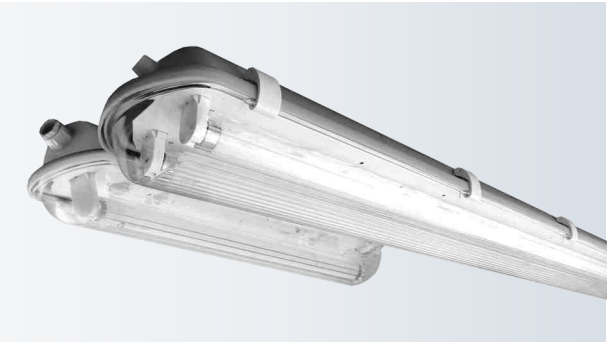

Ø16 T5 | Ø26 T8 | IP65 | 220 V 50 Hz | KVG cos φ ≥ 0.92 | EVG cos φ ≥ 0.96 | ta 40 °C | УХЛ2 | УХЛ4 | ES1

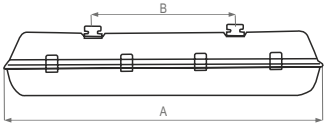

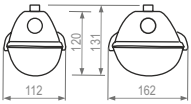

Лампа T5 Ø16мм

Тип светильника	W, Вт	Габаритные размеры, мм		Вес, кг
		A	B	
ЛПП 22-14-7xx.xxxxx	1x14	695	350	0,9
ЛПП 22-2x14-7xx.xxxxx	2x14	695	350	1,4
ЛПП 22-24-7xx.xxxxx	1x24	695	350	0,9
ЛПП 22-2x24-7xx.xxxxx	2x24	695	350	1,4
ЛПП 22-28-7xx.xxxxx	1x28	1305	700	1,7
ЛПП 22-2x28-7xx.xxxxx	2x28	1305	700	3,0
ЛПП 22-35-7xx.xxxxx	1x35	1605	900	2,4
ЛПП 22-2x35-7xx.xxxxx	2x35	1605	900	3,7
ЛПП 22-49-7xx.xxxxx	1x49	1605	900	2,4
ЛПП 22-2x49-7xx.xxxxx	2x49	1605	900	3,7
ЛПП 22-54-7xx.xxxxx	1x54	1305	700	1,7
ЛПП 22-2x54-7xx.xxxxx	2x54	1305	700	3,0
ЛПП 22-2x54-7xx.xxxxx	54+54	2610	350	3,4
ЛПП 22-80-7xx.xxxxx	1x80	1605	900	2,4

Лампа T8 Ø26мм

ЛПП 22-18-7xx.xxxxx	1x18	695	350	1,2
ЛПП 22-2x18-7xx.xxxxx	2x18	695	350	1,6
ЛПП 22-36-7xx.xxxxx	1x36	1305	700	2,0
ЛПП 22-2x36-7xx.xxxxx	2x36	1305	700	3,6
ЛПП 22-2x36-7xx.xxxxx	36+36	2660	-	3,4
ЛПП 22-58-7xx.xxxxx	1x58	1605	900	2,8
ЛПП 22-2x58-7xx.xxxxx	2x58	1605	900	4,6
ЛПП 22-2x58-7xx.xxxxx	58+58	3260	-	4,8

ЛПП 22 - 2 x 36 - 712.xxxxx

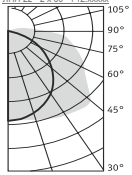

ЛПП 22 -36-71x.xxxxx

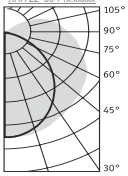

Установка

Светильник оснащен двумя подвесными кольцами из полиамида (возможна комплектация металлическими подвесами) и двумя уплотнителями для подключения кабеля. Крепление непосредственно на поверхность потолка, стены или на подвесах. Возможна последовательная установка светильников в линию.

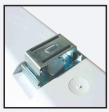

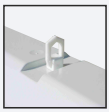

Конструкция

Корпус изготовлен методом формовки ударопрочного полистирола серого цвета и оснащен защелками для крепления рассеивателя. Защелки изготовлены из высокопрочного пластика ABS.

Рефлектор изготовлен из металла с полимерным покрытием и оснащен двумя пластиковыми подвесами, предохраняющими от падения во время установки и ремонта.

Корпус и рассеиватель светильника являются стойкими к обработке любыми дезинфицирующими составами.

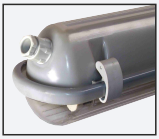

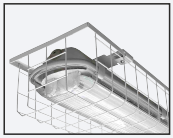

Оптическая часть

Рассеиватель изготовлен методом формовки под давлением стабилизированного полиметилметакрила (PMMA-сорт AC), устойчивого к ультрафиолетовому излучению.

Светильник оснащен уплотнителем из вспененного полиуретана, нанесенного непосредственно на корпус, чем достигается степень защиты IP65.

Возможная комплектация: см. стр.: 201-207
Пример заказа: стр.: 238